

2023
eltes

Kurumsal Kimlik
Kılavuzu

Kurumsal Kimlik Kılavuzu

Kurumsal kimlik, firmanın varlığını, deęerlerini, misyonunu ve vizyonunu yansıtan önemli bir unsurdur. Kurumsal kimlięin oluşturulması, marka bilinirliğini artırma, müşteri sadakati oluşturma ve rekabet avantajı sağlama açısından büyük öneme sahiptir.

Kurumsal kimlik, firmanın logosu, renkleri, tipografisi, görsel unsurları ve dil kullanımı gibi çeşitli unsurların bir araya gelerek oluşturduğu bütünsel bir görüntüdür. Bu görüntü, firmanın benzersiz ve tanınabilir olmasını sağlar. Güvenilirlik, kalite ve uzmanlık gibi deęerleri müşterilere aktarır. Aynı zamanda, firmanın ürünlerini diğer rakiplerinden ayırmasına ve hedef kitleyi etkileyerek satışları artırmasına yardımcı olur.

Kurumsal kimlięin doğru bir şekilde uygulanması, firmanın itibarını güçlendirir ve müşterilerin zihinlerinde olumlu bir izlenim bırakır. Bu, marka sadakati oluşturmanın yanı sıra müşterilerin firmanızı tercih etmelerini ve tekrar tekrar iş yapmayı düşünmelerini sağlar. Ayrıca, çalışanlar arasında birlik ve bağlılık duygusu yaratır. Ortak bir görsel ve iletişim dili, çalışanların firmanın hedeflerini benimsemelerini ve misyonunu daha iyi anlamalarını sağlar.



Hakkımızda

Temelleri 1974 tarihine uzanan ELTES Elektrik, daha kurumsal bir yapı oluşturmak amacı ile 1992 yılında Anonim Şirket statüsüne geçmiş ve "ELTES Elektrik İnşaat Taah. San. Ve Tic. A.Ş." ünvanını almıştır.

1974-2006 yılları arasında ana faaliyet alanı Enerji Nakil Hatları ve Orta Gerilim Tesisleri olmakla birlikte Endüstriyel tesislerin elektrik sistemleri de Eltes Elektrik'in odaklandığı iş kolları arasında yer almaktaydı. İlerleyen yıllarda enerji sektöründe birçok sektörde faaliyet göstermeye başladı.

2009 yılında Alçak Gerilim Pano Üretimine başlayan Eltes Elektrik 2011 yılında SIEMENS ile Sivacon S8 Pano Partnerliği sözleşmesi imzalanmış, 2016 yılında ise Sivacon S8 Çekmeceli Pano lisansını sözleşmesine eklemiştir.

Aynı zamanda, EAE Şirketler Grubu ile birçok projemizde çözüm ortaklığı da sunulmakta.



Logo Kullanımı



Logo Kullanımı

Logonun doğru kullanımı, markanın tutarlı bir görüntü sunmasını sağlar ve tanınabilirliğini güçlendirir. Logonun doğru boyutlandırılması, uygun renklerle kullanılması ve tasarım kurallarına uygun olarak yerleştirilmesi, markanın profesyonel ve güvenilir imajını yansıtır. Aynı zamanda, logonun konsantre bir şekilde kullanılması, markanın ayırt edici özelliklerini vurgular ve hedef kitleyle bağlantı kurarak marka bilinirliğini artırır.



Yukarıdaki logo kullanımı
logonun zemin üzerindeki doğru kullanımını
göstermektedir.

Logo Kullanımı

Logonun doğru kullanımı, markanın tutarlı bir görüntü sunmasını sağlar ve tanınabilirliğini güçlendirir. Logonun doğru boyutlandırılması, uygun renklerle kullanılması ve tasarım kurallarına uygun olarak yerleştirilmesi, markanın profesyonel ve güvenilir imajını yansıtır. Aynı zamanda, logonun konsantre bir şekilde kullanılması, markanın ayırt edici özelliklerini vurgular ve hedef kitleyle bağlantı kurarak marka bilinirliğini artırır.



Yukarıdaki logo kullanımı
logonun zemin üzerindeki **yanlıs** kullanımını
göstermektedir.

Logo Kullanımı

Logonun doğru kullanımı, markanın tutarlı bir görüntü sunmasını sağlar ve tanınabilirliğini güçlendirir. Logonun doğru boyutlandırılması, uygun renklerle kullanılması ve tasarım kurallarına uygun olarak yerleştirilmesi, markanın profesyonel ve güvenilir imajını yansıtır. Aynı zamanda, logonun konsantre bir şekilde kullanılması, markanın ayırt edici özelliklerini vurgular ve hedef kitleyle bağlantı kurarak marka bilinirliğini artırır.

The logo 'eltes' is shown in a faded, light red color, which is crossed out with a diagonal line.

Logo rengi azaltılarak (tint) kullanılamaz.

The logo 'eltes' is shown in a dark red color, but the letters are stretched and compressed, which is crossed out with a diagonal line.

Logonun oranları ile oynanamaz.

The logo 'eltes' is shown in a dark red color, but the letters are distorted and skewed, which is crossed out with a diagonal line.

Logo kesinlikle deforme edilemez.

The logo 'eltes' is shown in a dark red color with a gradient effect, which is crossed out with a diagonal line.

Logoya efekt uygulanamaz.

The logo 'eltes' is shown in a dark red color, tilted and distorted, which is crossed out with a diagonal line.

Logo eğik kullanılamaz ve biçimi değiştirilemez.

The logo 'eltes' is shown in a dark red color with a gradient effect, which is crossed out with a diagonal line.

Logoya renk geçişi (degrade) uygulanamaz.

Yukarıdaki logo kullanımı logonun **yanlış** kullanımını göstermektedir.

Kurumsal Yazı Karakteri

Kurumsal Yazı Karakteri

Kurumsal yazı karakteri, firmanın imajını ve profesyonelliğini yansıtan önemli bir unsurdur. Net, okunaklı ve uyumlu bir yazı karakteri seçimi, markanın güvenilirliğini artırır ve iletişimde tutarlılık sağlar. Aynı zamanda, kurumsal yazı karakteri markanın kişiliğini yansıtır ve hedef kitleyle güçlü bir bağ kurmasına yardımcı olur.

Birincil Yazı Karakteri

DINPro

ABCÇDEFGĞHIIJKLMNOÇPRSŞTUÜVXYZ
abcçdefgğhiijklmnoöprsştuüvxyz

1234567890
!?"'()/%:<>;@&^+=-_

Light
Regular
Medium
Bold
Black

İkincil Yazı Karakteri

Visby

ABCÇDEFGĞHIIJKLMNOÇPRSŞTUÜVXYZ
abcçdefgğhiijklmnoöprsştuüvxyz

1234567890
!?"'()/%:<>;@&^+=-_

Thin
Light
Medium

Demi Bold
Bold
Extra Bold
Heavy

Kurumsal Renkler



Kurumsal Renkler

Kurumsal renkler, markanın kimliğini ve algılanma biçimini belirleyen önemli bir unsurdur. Renkler, markanın karakterini yansıtarak duygusal bağlantılar oluşturur ve markanın ayırt ediciliğini vurgular. Doğru seçilen kurumsal renkler, markanın tanınabilirliğini artırır ve hedef kitle üzerinde güçlü bir etki bırakır.

Renk Seperasyonu

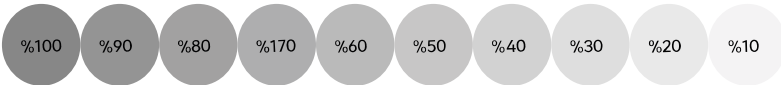
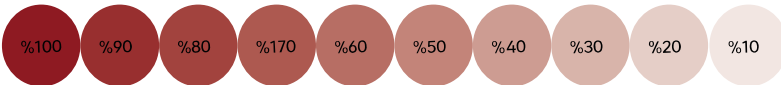

PANTONE
195C

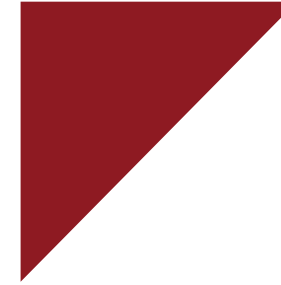

C : 30
M : 100
Y : 80
K : 30

R : 141
G : 25
B : 34

RAL
3003

PANTONE
Cool Gray 8C

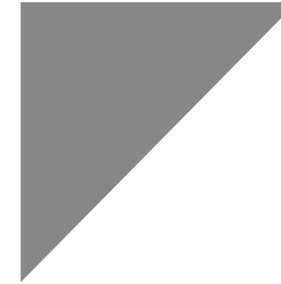

C : 0
M : 0
Y : 0
K : 60

R : 135
G : 135
B : 135

RAL
7047

Panoda
GÜVENİLİR
ÇÖZÜM ORTAĞINIZ!

eltes



Basılı Materyaller



Kartvizit

Kartvizit, iş dünyasında profesyonel iletişimin bir parçasıdır. Doğru tasarlanmış kartvizit, markanın kimliğini yansıtarak güvenilirlik ve kalite mesajını iletebilir. Kısa ve etkileyici bilgilerle donatılmış kartvizit, networking ve marka tanıtımı için önemli bir araçtır.

Kartvizit, webvizit yönlendirmeli şekilde tasarlanmıştır.

Ölçülerimiz 86,75x54 mm olup 700 gr mat kuşe kağıda basılmalıdır.

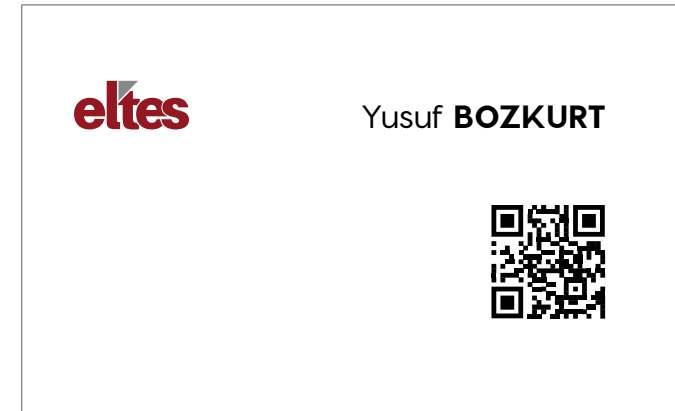

Antetli Kağıt

Antetli kağıt, iş dünyasında profesyonel bir imaj yaratmanın önemli unsurlarından biridir. Firmanın logosu, iletişim bilgileri ve marka kimliği ile donatılan antetli kağıtlar, resmi yazışmalarda güvenilirlik ve prestij sağlar. Aynı zamanda, markanın tanınırlığını artırır ve kurumsal kimliğin tutarlılığını yansıtır.

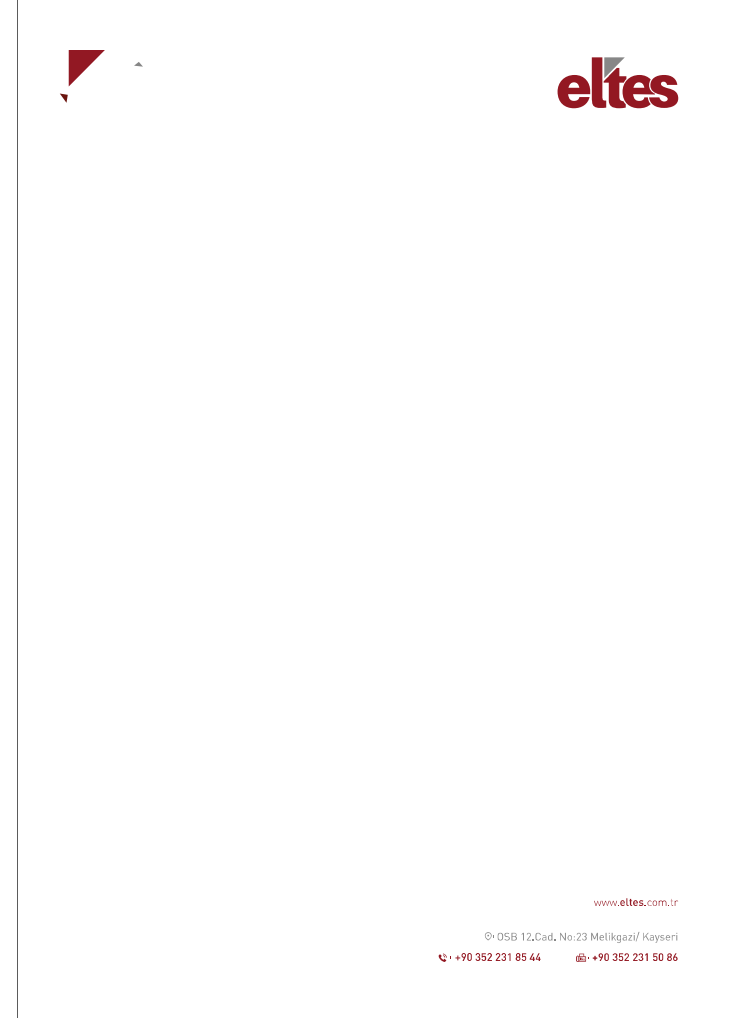

Diplomat Zarf

Diplomat zarf, profesyonel yazışmalarda kullanılan özel bir zarf türüdür. Kaliteli malzemelerden yapılan diplomat zarflar, belgelerin güvenli ve düzgün bir şekilde gönderilmesini sağlar. Logolu ve markalı diplomat zarflar, kurumsal imajı yansıtarak prestij ve güvenilirlik sağlar



Cepli Dosya

Cepli dosya, belgelerin düzenli ve güvenli bir şekilde saklanmasını sağlayan kullanışlı bir araçtır. İçerisindeki şeffaf cebi sayesinde belgelerin kolayca görülebilmesini sağlar ve kaybolmasını önler. Çeşitli boyutlarda ve tasarımlarda bulunan cepli dosyalar, profesyonel görünüm sağlar ve evrak düzenini kolaylaştırır.

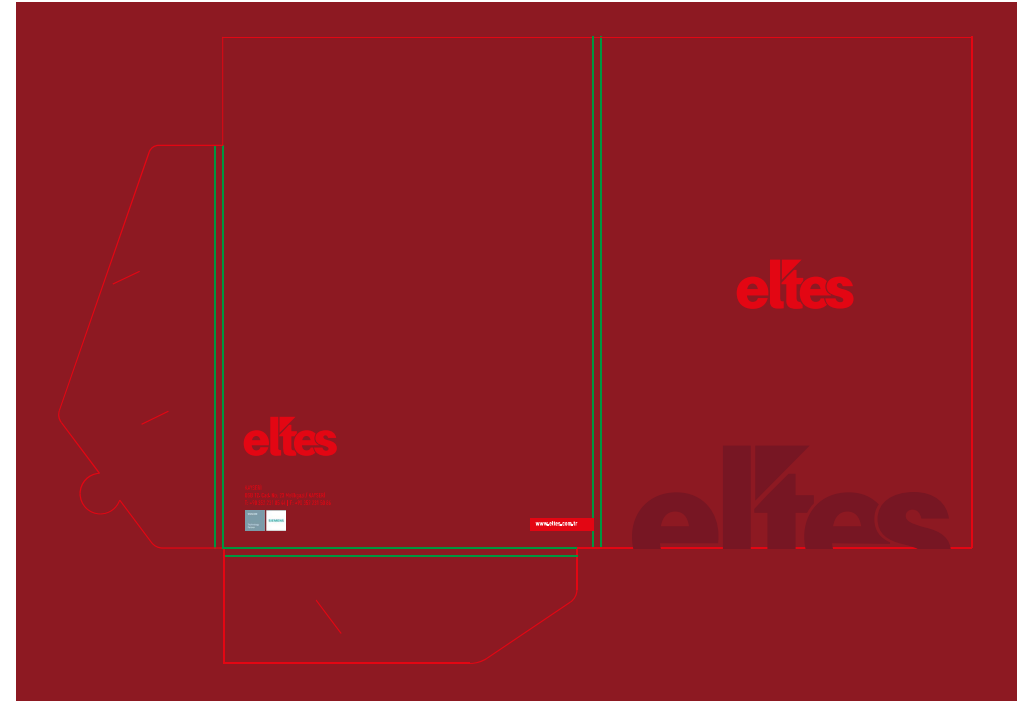

Fatura

Boyut: 210x297 mm

Baskı tekniklerine uygun kullanılmalıdır.

ELTES ELEKTRİK İNŞAAT TAAHHÜT SANAYİ VE TİCARET ANONİM ŞİRKETİ
ORGANİZE SANAYİ BÖLGESİ 12. CAD. NO:23
38040 MELİKGAZI/KAYSERİ
Tel: 3522318544
Web Sitesi: www.elt.es.com.tr
E-Posta: kubra.arga@elt.es.com.tr
Vergi Dairesi: MİMARŞİNNAN
VKN: 3330030025
Sicil No: 16204
Mersis No: 0333003302900013



e-FATURA



www.elt.es.com.tr
0-058 12.Cad. No:23 Melikgazi/Kayseri
☎ +90 352 231 50 86
📍 +90 352 231 85 44

SAYIN
İDEAKİM GLOBAL KİMYA ANONİM ŞİRKETİ
15 TEKİRİZ MAH. BAHAR CAD. NURUL J. NO:43Ç KAPLI NO:83
TİC.
34200 BAĞCILAR/İSTANBUL
Tic.
Vergi Dairesi: GÜNEŞLİ
VKN: 4701333903

Özelliktime No: TR1.2
Senaryo: TİCARİ FATURA
Fatura Tipi: SATIS
Fatura No: E11202300000298
Fatura Tarihi: 31-07-2023
Fatura Saati: 15:53:03
Sipariş No: 120452
Sipariş Tarihi: 31-07-2023

ETTN: 1ce585eb-4788-4676-8d8b-ca34b74d952

Sıra No	Mal Hizmet	Miktar	Birim Fiyat	İskonto Oranı	İskonto Tutarı	KDV Oranı	KDV Tutarı	Diğer Vergiler	Mal Hizmet Tutarı
1	MONTAJ VE İŞÇİLİK BEDELI (Bim.Fiyat: 150 USD Kur:28.9879)	1 Adet	4.048,185 TL			%20,00	809,64 TL		4.048,19 TL
2	3x2 5mm ² NIKMİH KABLO (Bim.Fiyat: 1,12 USD Kur:28.9879)	24 m	30,226448 TL			%20,00	145,09 TL		725,43 TL
3	85x85 x50 TERMOPLASTİK BULUT / HF-FR (Bim.Fiyat: 1,953 Kur:28.9879)	3 Adet	26,9879 TL			%20,00	16,19 TL		80,96 TL
4	3x1 5mm ² NIKMİH KABLO (Bim.Fiyat: 0,35 USD Kur:28.9879)	89 m	20,240925 TL			%20,00	360,29 TL		1.801,44 TL
5	8x2 5 mm ² NIKMİH KABLO (Bim.Fiyat: 1,68 USD Kur:28.9879)	46 m	45,339675 TL			%20,00	417,12 TL		2.085,62 TL
6	TU AKSI (Mik:2000) LAK. KAPLI (Bim.Fiyat: 1,27 USD Kur:28.9879)	8 Adet	34,274633 TL			%20,00	54,84 TL		274,20 TL
7	ALÜMİNYUM ANKARTAR SİYALİSTÜ (Bim.Fiyat: 1,5 USD Kur:28.9879)	3 Adet	40,49185 TL			%20,00	24,29 TL		121,45 TL
8	PR1-120 PVC AY DIZ GRİ-4H (Bim.Fiyat: 0,4 USD Kur:28.9879)	60 m	10,79516 TL			%20,00	129,54 TL		647,71 TL
9	PR2-120 PVC EK MUFU GRİ (MAŞİCİN) (Bim.Fiyat: 0,2 USD Kur:28.9879)	30 Adet	5,39758 TL			%20,00	32,39 TL		161,93 TL
10	PR2-620 PVC KAPAKLI KROŞE (Bim.Fiyat: 0,92 USD Kur:28.9879)	60 Adet	1,349395 TL			%20,00	16,19 TL		80,96 TL
11	PR4-120 PVC SİRAL GRİ-4H (Bim.Fiyat: 0,52 USD Kur:28.9879)	50 m	14,033768 TL			%20,00	140,34 TL		701,69 TL

Mal Hizmet Toplam Tutarı	10.729,58 TL
Toplam İskonto	0,00 TL
Mal Hiz. Top. Tutarı(isk)	10.729,58 TL
Hesaplanan KDV(%20)	2.145,92 TL
Vergiler Dahil Toplam Tutar	12.875,50 TL
Ödenecek Tutar	12.875,50 TL

Ödeme Notu: VADE TARİHİ: 2023-08-01
Notlar:
Sicil No: 16204
Mersis No: 0333003302900013
İşleme Merkezi: KAYSERİ
YAZI İLE ONAYLANMIŞTIR.
Only: Twelve Thousand Eight Hundred Seventy Five TL And Fifty Kurus
Kur Birim: USD Kur: 28.9879
İRSALİYE YERİNE GEÇER.

Banka	Şube	Şube Kodu	Hesap No	IBAN	Döviz
VakıfBank	Diüvenönu	1916	00158007305790119	TR335001500158007305790119	TL
VakıfBank	Diüvenönu	1916	00158048016494054	TR150001500158048016494054	USD
VakıfBank	Diüvenönu	1916	00158048016494107	TR390001500158048016494107	EUR
Kuveyt Türk	Kayseri Osb	281	609528-2	TR990205000006095280002	TL
Kuveyt Türk	Kayseri Osb	281	609528-101	TR1602050000060952800101	USD
Kuveyt Türk	Kayseri Osb	281	609528-102	TR8502050000060952800102	EUR
PapierDirect	Swiss Cüdesi	247	78466698	TR82006070100000078466698	TL

Totem

Firmanın kimliğini yansıtan önemli unsurlardır. Marka görünürlüğünü artırır, yönlendirme sağlar ve kurumsal imajı güçlendirir.



Tabela

Tabela, işletmenin tanıtımında ilk izlenimi oluşturur. Marka kimliğini yansıtarak müşterilere güven verir ve yerel algıyı kuvvetlendirir.



Araç Giydirme

Araç giydirme, hareket halindeyken geniş kitlelere ulaşan etkili bir reklam ve marka tanıtım aracıdır. Firmaların görünürlüğünü artırır ve dikkat çeker.



Kampanya Ürünleri



Bayrak

Her türlü sponsorluk ve işbirlikleri çerçevesinde açık hava organizasyonlarında, hizmet binası önünde kullanılacak bayraklardır.

Renk platformu: Pantone ve CMYK

Bayrak üretimi için dijital baskı ve serigrafi gibi birkaç değişik üretim yöntemi vardır. Tercih edilecek üretim yöntemine uygun olarak ilgili renk sisteminin tanımlanarak kullanılmasına dikkat edilmelidir.



Trafo Panosu Etiketi

Tasarım dosyası iletilmiştir.

Ölçülere uygun ölçeklendirilmelidir.



İş Kıyafeti

Ölçülere uygun ölçeklendirilmelidir.



Kupa Bardak

Malzeme olarak özellikle porselen tercih edilmesi durumunda kurumsal renklerin doğru bir şekilde uygulanmasına dikkat edilmelidir.



Kalem

Seçilen modelin üzerine kurumsal logo kullanımına uygun sadece logo konulmalıdır.



Flash Bellek

Seçilen modelin üzerine kurumsal logo kullanımına uygun sadece logo konulmalıdır.



Baret

Seçilen modelin üzerine kurumsal logo kullanımına uygun logo ve isim konulmalıdır.



Yelek

Seçilen modelin üzerine kurumsal logo kullanımına uygun sadece logo konulmalıdır.



Yaka Kartı Dikey

Etkinliklerde kullanılması için kişiye özel tasarlanmıştır. Dosya teslim edilmiştir.



Yaka Kartı Personel

Personellerin firma içerisinde takması için tasarlanmıştır.



Mail İmza

Sev
K
e

Mail İmza

Mail imzası, iletişimde kişisel veya profesyonel bilgilerinizi paylaşmak için kullanılan bir araçtır. İsim, unvan, firma adı, iletişim bilgileri gibi bilgileri içeren bu imza, mesajınızın güvenilirliğini artırır ve kimliğinizi vurgular.

Kartvizitimizde olduğu gibi mail imzamızı da webvizit yönlendirmeli kullanıyoruz.



Yusuf BOZKURT
Teknik Müdür/Technical Manager

+90 [553] 424 28 11

yusuf.bozkurt@eltes.com.tr

www.eltes.com.tr

Organize Sanayi Bölgesi 12. Cd. No: 23
Melikgazi / KAYSERİ



B u k u r u m s a l k i m l i k

Asistanın Dijital Reklam Ajansı

t a r a f i n d a n t a s a r l a n m i Ő t i r .

